



# CORRESPONSABILITÀ

NOTIZIARIO DELLA PARROCCHIA PREPOSITURALE  
SAN MAGNO LEGNANO

5 maggio - VI di Pasqua

Giornata nazionale di sensibilizzazione per il sostegno economico della Chiesa Cattolica

La prima lettura (Atti 26,1-23) ci presenta la testimonianza di Paolo agli arresti, davanti al re Agrippa. L'apostolo narra di come aveva ferocemente perseguitato i cristiani, credendo così di servire Dio. Sotto questo aspetto mi ha sempre colpito la figura di San Paolo. Potrei quasi dire che egli mi appare come una figura tragica e nel contempo illuminante. Mi spiego. Quando noi ci accorgiamo di aver gravemente sbagliato qualcosa o fatto del male a qualcuno, emergono, in base alla nostra sensibilità, pesanti sensi di colpa, soprattutto se quanto accaduto non è rimediabile, come nel caso di Paolo. Egli, infatti, ha torturato e fatto mettere a morte molte persone, prima della sua conversione. Come può dunque reggere un peso simile? Paolo stesso ce lo svela: **“con l'aiuto di Dio”**. Che cosa può significare questa affermazione? Colui che fu Saulo il persecutore, ha imparato a guardarsi con gli occhi misericordiosi di Dio, a restituire vita e vita eterna a molti altri, pagando di persona. Forse pensando al suo passato, ogni tanto, sarà stato assalito da una cupa tristezza, oppresso da un gravoso peso del cuore, tuttavia egli ha saputo trasformare il peso della colpa in diuturna testimonianza del Vangelo, mettendo al suo servizio la sua vita stessa.

È una via che anche noi possiamo percorrere, soprattutto laddove il peso dei nostri errori ci schiaccia, il ricordo di sofferenza provocata ci toglie il fiato. Per una vita tolta, una vita va data: la nostra. Non con il sangue, bensì nell'amore. Val la pena di ripetere quanto Paolo dice di sé e, laddove possibile, applicarlo a noi stessi: **“Per grazia di Dio, però, sono quello che sono, e la sua grazia in me non è stata vana”**. Il tema della persecuzione ritorna anche nella seconda lettura (1Cor 15, 3-11), dove lo stesso Paolo ne fa menzione ai Corinti e nel Vangelo secondo Giovanni (Gv 15,26-16-4), per bocca di Gesù stesso. Fin dall'origine del cristianesimo, la persecuzione ha 'scandalizzato' molti cristiani. Questo termine indica una pietra d'inciampo che impedisce un cammino spedito e lineare, nella fede, nel nostro caso. Ateismo laicista e intollerante (*“non hanno conosciuto né il Padre né me”*) e fondamentalismo religioso (*“chiunque vi ucciderà crederà di rendere culto a Dio”*), appaiono come le due cause dell'intolleranza verso il cristianesimo e del conseguente martirio.

**Ancora oggi, nel mondo, un cristiano su sette è perseguitato a causa della propria fede. Da noi, in Italia, non v'è persecuzione, ma purtroppo aumenta l'indifferenza.** Come per Paolo, lungi dall'abbatterci chiediamo la forza dello Spirito Santo per essere dei testimoni coraggiosi, capaci di seminare nella complessità del nostro vivere, semi di speranza. V'è una parola di Gesù che spesso mi incoraggia, mi aiuta a continuare, la consegno anche a voi, esortandovi ad alzare lo sguardo dalle fatiche quotidiane, a non scoraggiarvi per le contrarietà, perché molto ci attende: **“Chi persevererà sino alla fine sarà salvato” (Mt 24,13).**

Don Angelo

## CALENDARIO PARROCCHIALE

<b>LUNEDÌ</b>	<b>6</b>	ore 9:00	Santa Messa in Basilica <b>Suff. Pagani Edoardo, Giulio e Maddalena</b>
		ore 16:00	Santa Messa in Santuario <b>Suff. Pagani Edoardo e Giulio</b>
<b>MARTEDÌ</b>	<b>7</b>	ore 9:00	Santa Messa in Basilica <b>Suff. Luciano e Mariska Ferè con i loro genitori</b>
		ore 16:00	Santa Messa in Santuario <b>Suff. Brignoli Luciano</b>
<b>MERCOLEDÌ</b>	<b>8</b>	ore 9:00	Santa Messa in Basilica
		ore 16:00	Santa Messa in Santuario
<b>GIOVEDÌ</b>	<b>9</b>	ore 9:00	Santa Messa Basilica
		ore 16:00	Santa Messa in Santuario
		ore 17:30	Adorazione Eucaristica e Confessioni in Basilica
		ore 18:30	Santa Messa dello Spirito Santo <b>Suff. Sergio Gavinelli</b>
<b>VENERDÌ</b>	<b>10</b>	ore 9:00	Santa Messa Basilica
		ore 16:00	Santa Messa in Santuario <b>Suff. Miceli Rosa</b>
<b>SABATO</b>	<b>11</b>	ore 9:00	Santa Messa in Basilica
		ore 18:00	Santa Messa in Basilica
<b>DOMENICA</b>	<b>12</b>	ore 9:00	<b>Santa Messa in Basilica</b>
		ore 10:00	<b>Santa Messa in Basilica</b>
		ore 11:30	<b>Santa Messa in Basilica</b>
		ore 18:00	<b>Santa Messa in Basilica</b>

### UNA FIRMA CHE FA BENE

**Domenica 5 maggio 2024** si celebra la Giornata Nazionale dell'8xmille alla Chiesa Cattolica. Lo scorso anno il vostro **8x1000** ci ha permesso di acquistare un camion per il trasporto di viveri e materiale a favore delle famiglie assistite dalle nostre Caritas.

Il **5X1000** ci ha consentito di **pagare l'Educatore** che coordina il servizio doposcuola durante l'anno e i due educatori che coordinano, con don Domenico, l'Oratorio estivo. Nonché di **sostenere le spese del doposcuola per 70 minori**, la **Scuola di cultura e italiano per stranieri**, lo **sportello psicologico per adolescenti e genitori**. Noi siamo una realtà locale, dunque non abbiamo un ampio bacino a cui attingere fondi, per questo contiamo su di voi. Quanto facciamo ricade sul nostro territorio.

### RINNOVO DEL CONSIGLIO PASTORALE PARROCCHIALE

Sta proseguendo il cammino per il rinnovo del Consiglio Pastorale Parrocchiale. Le **elezioni** si terranno **durante la messa vespertina e le messe domenicali** dei giorni **18 e 19 maggio**. Per facilitare la scelta degli elettori, alle porte della Basilica, del Santuario e del Centro parrocchiale vengono esposti i nomi e foto dei candidati, suddivisi in due liste, **Lista Giovani e Lista Altri Consiglieri**. **Saranno consentite fino a 2 (due) preferenze per ciascuna lista**. **In allegato e sul sito della parrocchia la lista dei candidati e la scheda per elegerli.**

### MESE DI MAGGIO

In allegato e sul sito della parrocchia il programma completo con i gruppi che animeranno ogni sera il Santo Rosario alle ore 21:00 in Santuario Madonna delle Grazie e la Santa Messa in onore delle mamme venerdì 10.

### ORATORIO ESTIVO

In allegato e sul sito della parrocchia il modulo d'iscrizione e tutte le informazioni



# PARROCCHIA DI SAN MAGNO - LEGNANO

Rinnovo Consiglio Pastorale Parrocchiale (18 – 19 maggio 2024)

## I candidati si presentano alla Comunità

max 2 preferenze per ciascuna lista: LISTA "GIOVANI" e LISTA "ALTRI CONSIGLIERI"

### Lista giovani

Caloni Marta



Catani Francesca



Guffanti Maria E.

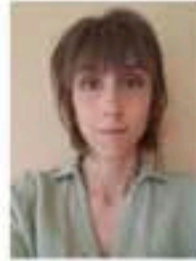

Milani Giacomo



Mondellini Luca



Montano Irene



Parma Chiara



Romano Elena



Bianchi Carla



Caldarozzi Claudia



Colombo Elena



Cristaldi Fiorella



Franzosi Sara



Lofano Ilaria



Meda Marco Luigi



Olgiati Stefano



Palamidese Rossella



Piloni Clara



Rossetti Teresina



Rovelli Alessandra



Sansalone Raffaella



Taverna Antonella



Tomasino Moreno



### Lista altri consiglieri

**Diocesi di Milano - Decanato di Legnano**  
**PARROCCHIA SAN MAGNO - LEGNANO**  
***SCHEDA ELETTORALE MAGGIO 2024***

## **PER IL CONSIGLIO PASTORALE PARROCCHIALE**

- \* **La presente scheda può essere votata una sola volta (anche se la persona partecipa a diverse celebrazioni eucaristiche) da ogni elettore che ha compiuto 18 anni e frequenta abitualmente la parrocchia.**  
Il controllo sulla non ripetizione del voto è affidato alla attenzione di ciascuno.
  
- \* L'elettore ha diritto ad esprimere **fino a 2 voti per ogni lista**, apponendo una "X" nella casella o sul nome del candidato.
  
- \* Risulteranno eletti 19 candidati:
  - **7 della LISTA "GIOVANI"** che avranno ricevuto il maggior numero di voti nella lista;
  - **13 della LISTA "ALTRI CONSIGLIERI"** che avranno ricevuto il maggior numero di voti nella lista.
  
- \* Prima di riconsegnare, piegare con la parte scritta rivolta all'interno.

---

---

### **LISTA "GIOVANI"**

- |   |   |   |
|---|---|---|
| <input type="checkbox"/> CALONI MARTA   | <input type="checkbox"/> CATANI FRANCESCA | <input type="checkbox"/> GUFFANTI MARIA ELENA |
| <input type="checkbox"/> MILANI GIACOMO | <input type="checkbox"/> MONDELLINI LUCA  | <input type="checkbox"/> MONTANO IRENE        |
| <input type="checkbox"/> PARMA CHIARA   | <input type="checkbox"/> ROMANO ELENA     |   |

---

---

### **LISTA "ALTRI CONSIGLIERI"**

- |  |   |  |
|--|---|--|
| <input type="checkbox"/> BIANCHI CARLA       | <input type="checkbox"/> CALDAROZZI CLAUDIA | <input type="checkbox"/> COLOMBO ELENA       |
| <input type="checkbox"/> CRISTALDI FIORELLA  | <input type="checkbox"/> FRANZOSI SARA      | <input type="checkbox"/> LOFANO ILARIA       |
| <input type="checkbox"/> MEDA MARCO LUIGI    | <input type="checkbox"/> OLGIATI STEFANO    | <input type="checkbox"/> PALAMIDESE ROSSELLA |
| <input type="checkbox"/> PILONI CLARA        | <input type="checkbox"/> ROSSETTI TERESINA  | <input type="checkbox"/> ROVELLI ALESSANDRA  |
| <input type="checkbox"/> SANSALONE RAFFAELLA | <input type="checkbox"/> TAVERNA ANTONELLA  | <input type="checkbox"/> TOMASINO MORENO     |



**PARROCCHIA SAN MAGNO – LEGNANO**  
**ANIMAZIONE SANTO ROSARIO MAGGIO 2024**  
 Ore 21:00 – Santuario della Madonna delle Grazie

2	Giovedì	Consiglio pastorale uscente e entrante
3	Venerdì	Preghiera per le vocazioni
4/5	Sabato/domenica	-----
6	Lunedì	Gruppo Focolarini
7	Martedì	Oftal
8	Mercoledì	Gruppi caritativi
9	Giovedì	Bambini di 2° e 3° elementare
10	Venerdì	Santa Messa per tutte le mamme
11/12	Sabato/domenica	-----
13	Lunedì	<b>Processione mariana:</b> partenza ore 21:00 dalla Basilica e arrivo in Santuario
14	Martedì	Gruppo lettori e ministri straordinari dell'Eucarestia
15	Mercoledì	Coro Bach
16	Giovedì	Coro Arca
17	Venerdì	Preghiera per i martiri cristiani
18/19	Sabato/domenica	-----
20	Lunedì	Serata artistica
21	Martedì	Bambini di 4° elementare
22	Mercoledì	Coro San Magno
23	Giovedì	Bambini di 5° elementare
24	Venerdì	Gruppo chierichetti e cerimonieri
25/26	Sabato/domenica	-----
27	Lunedì	Coro Jubilate
28	Martedì	Gruppo giovani
29	Mercoledì	Presso la casa "Madonnina dei Cedri" - Santo Rosario per i nonni
30	Giovedì	<b>Processione Corpus Domini:</b> ore 21:00 partenza da San Domenico arrivo presso il cortile dell'Istituto Canossiano Barbara Melzi
31	Venerdì	Comunione Liberazione





# ORATORIO ESTIVO 2024

## SAN MAGNO – LEGNANO

### *Materiale informativo e modulo d'iscrizione*

#### 1. QUANDO?

Cinque settimane, a partire da **LUNEDÌ 10 GIUGNO** fino a **VENERDÌ 12 LUGLIO 2024**, dal lunedì al venerdì, **dalle 8:00 alle 17:45**. Il **GIOVEDÌ** (tranne che per la quinta settimana) ci sarà la gita; tuttavia, chi non vi parteciperà potrà rimanere in oratorio.

#### 2. DOVE?

**Oratorio San Magno** – via Montenevoso 20.

L'ingresso dell'oratorio è in **VIA MONTENEVOSO 20**. L'uscita per coloro che pranzano a casa è alle ore 12:00 dal cancellone in via Montenevoso 20. L'uscita delle ore 17:45 è dal **CANCELLONE IN VIA BISSOLATI**.

#### 3. PER CHI?

Tutti i bambini e i ragazzi dalla prima elementare conclusa (nati nel 2017) alla terza media (nati nel 2010). Verrà data priorità a coloro che hanno seguito con costanza il percorso di iniziazione cristiana o dei preadolescenti e sono residenti nella parrocchia San Magno.

In tutti gli altri casi, l'iscrizione sarà accolta con "riserva" in attesa che venga approvata da don Domenico. La Segreteria dell'Oratorio comunicherà l'esito nei giorni successivi attraverso i numeri indicati su di essa.

#### 4. GIORNATA TIPO

##### **MATTINO**

**h 8:00 - 9:00: INGRESSO (via Montenevoso 20).**

**h 9:00 - 12:00:** accoglienza, animazione, preghiera, giochi e attività.

**h 12: uscita per chi pranza a casa (via Montenevoso 20).**

**h 12:30:** pranzo (per chi usufruisce del servizio mensa).

##### **POMERIGGIO**

**h 14:00 - 14:30: rientro in oratorio per chi ha pranzato a casa.**

**h 14:30 - 17:00:** preghiera, animazione, giochi, attività, merenda.

**h 17:00 - 17:30:** gioco libero.

**h 17:30:** chiusura della giornata con preghiera, avvisi e classifica.

**h 17:45: apertura cancelli e USCITA dal cancello di VIA BISSOLATI.**

**h 18:00:** verifica e programmazione con gli animatori.

**h 18:30: chiusura oratorio per tutti.**

#### a. INGRESSI

- Mattino: dalle 8:00 alle 9:00.
- Pomeriggio: dalle 14:00 alle 14:30.

#### b. USCITE

- Per pranzo: ore 12:00-12:30.
- Pomeriggio: ore 14:00 alle 14:30
- Fine giornata: ore 17:45.

#### c. INGRESSI E USCITE FUORI ORARIO

Ingressi e uscite SONO CONSENTITE SOLO negli orari di apertura dei cancelli.

**SOLTANTO IN CASO DI REALE NECESSITÀ**, giustificata o comunque concordata con i responsabili dell'oratorio, sono consentiti ingresso posticipato e uscita anticipata.

Al termine della giornata, dalle 17:45 alle 18:30, sarà possibile rimanere in oratorio per giocare con amici o genitori, **SENZA** la garanzia di una supervisione da parte né dei responsabili adulti né degli animatori.

## 5. GITE

Ogni GIOVEDÌ dalla prima alla quarta settimana (non la quinta!) verrà proposta una gita in diversi luoghi, che sono in fase di definizione e verranno comunicati in prossimità dell'inizio dell'oratorio estivo. Per ciascuna gita sarà necessario firmare un modulo di autorizzazione, oltre che versare una quota variabile in base alla destinazione e all'attività.

Ricordiamo che i BAMBINI di 1<sup>a</sup> e 2<sup>a</sup> ELEMENTARE possono partecipare a TUTTE LE GITE **SOLO se ACCOMPAGNATI DA UN ADULTO MAGGIORENNE** (no animatori)! Al momento dell'iscrizione sarà necessario indicare il nominativo dell'accompagnatore e versare la quota anche per l'adulto accompagnatore.

## 6. COSTI

- **€ 30,00:** **ISCRIZIONE GENERALE** all'OE 2024 (€ 25,00 per altri fratelli/sorelle)
- **€ 30,00:** **ISCRIZIONE SETTIMANALE** (€ 25,00 per altri fratelli/sorelle)
- **€ 6,00:** **PRANZO SINGOLO** (il servizio mensa avverrà anche il giovedì, giorno di gita).  
Il pasto comprende primo, secondo, contorno, acqua e frutta ed è operato da **RISTORAZIONE OGGI** di Busto Garolfo.

I costi d'iscrizione sono comprensivi di: ISCRIZIONE al sistema Sansone, ASSICURAZIONE, DUE MAGLIETTE, BRACCIALETTO SANSONE, MATERIALI per PULIZIA, GIOCHI e LABORATORI.

All'atto dell'iscrizione è necessario saldare, oltre alla quota di iscrizione generale, anche quella di tutte le settimane alle quali si intende partecipare.



## 7. ISCRIZIONI

Da **LUNEDÌ 6 MAGGIO** a **VENERDÌ 31 MAGGIO 2024**, dal lunedì al venerdì, **dalle 16:30 alle 18:30** presso la **Segreteria dell'Oratorio San Magno** (Oratorio San Magno, via Montenevoso 20).

Al momento dell'iscrizione **È NECESSARIO**:

- Consegnare **MODULO D'ISCRIZIONE GIÀ STAMPATO E COMPILATO**.
- Versare **QUOTA D'ISCRIZIONE GENERALE** (€30) e **SETTIMANALE** (€30/sett), corrispondente al numero di settimane cui si intende partecipare.
- Indicare la **TAGLIA** della maglietta [*vedi modulo d'iscrizione*]
- Eventualmente si può **versare la QUOTA dei PASTI**, che si intende consumare (€6/pasto).

**NON è possibile consumare PRANZO AL SACCO.**

**NOTA BENE:** si ricorda che, per consentirci di effettuare una corretta prenotazione del numero di pasti al servizio catering, **LA PRENOTAZIONE E IL PAGAMENTO DEVONO TASSATIVAMENTE AVVENIRE ENTRO LE ORE 9:00 del giorno di fruizione.** Le richieste pervenute oltre tale orario **NON potranno quindi essere accettate.**

- **In caso di ALLERGIA o INTOLLERANZA ALIMENTARE** presentare documentazione medica che la certifichi.

È possibile effettuare il **PAGAMENTO** tramite **CONTANTI, POS, SATISPAY o PAYPAL.**

Eventuali situazioni di difficoltà economica vanno preventivamente discusse direttamente con don Domenico (cell. 340 6092146).

## 8. «ORATORIO SOSPESO»

Proponiamo anche quest'anno l'iniziativa dell'*ORATORIO SOSPESO*. Chiunque volesse e potesse, può offrire una quota (indicativamente il costo di una settimana è di € 60,00) per aiutare l'Oratorio a sostenere le famiglie più fragili a cui sarà concessa l'esenzione parziale o totale dal pagamento della quota di iscrizione, secondo le personali possibilità.

## 9. CONSEGNA DELLE MAGLIETTE E BRACCIALETTI

Da **LUNEDÌ 3 GIUGNO** a **VENERDÌ 7 GIUGNO 2024**, dalle ore **16:30 alle ore 18:00**, in **SEGRETARIA dell'ORATORIO SAN MAGNO** (Oratorio San Magno, via Montenevoso 20).

**Il braccialetto permetterà di:**

- Registrare entrate e uscite dalla struttura;
- Partecipare alla mensa;
- Pagare al bar, evitando così di lasciare i contanti ai bambini.

**IN CASO DI SMARRIMENTO** il costo del braccialetto è di € 5,00.

## 10. ALTRE INDICAZIONI

- **Non è consentito l'uso del cellulare in oratorio.** Nel caso in cui si volesse comunque portare per varie necessità, è possibile lasciarlo in segreteria, dove verrà custodito. In caso di utilizzo non autorizzato sarà ritirato dai responsabili e riconsegnato solo e soltanto ai genitori.
- **Non saranno ammessi cambi di squadra.** La maglietta sarà del colore della squadra, che sarà assegnata automaticamente dal sistema Sansone.
- **DURANTE L'ORATORIO ESTIVO** la **SEGRETARIA SARÀ APERTA DAL LUNEDÌ AL VENERDÌ POMERIGGIO DALLE 16:30 alle 18:30.**

## **Informativa e consenso ai fini privacy e riservatezza**

### **Raccolta dati per le attività estive promosse dalla Parrocchia San Magno nel 2024**

Gentili genitori, iscrivendo Vostro/a figlio/a alle attività estive ci avete fornito i suoi dati personali.

Vogliamo informarVi che i dati da Voi forniti e i dati sanitari rilevati saranno trattati conformemente alle norme del Decreto Generale della CEI "Disposizioni per la tutela del diritto alla buona fama e alla riservatezza dei dati relativi alle persone dei fedeli, degli enti ecclesiastici e delle aggregazioni laicali" del 24 maggio 2018 e al Reg. UE n. 2016/679 ("GDPR").

**Il titolare del trattamento** dei dati è la Parrocchia San Magno con sede in Legnano (MI) e-mail [info.oratorio@parrocchiasanmagno.it](mailto:info.oratorio@parrocchiasanmagno.it)

**La base giuridica del trattamento** è costituita dal legittimo interesse pastorale della Chiesa riconosciuto dalla legge n. 121 del 25 marzo 1985.

**La finalità** con cui tratteremo i dati di Vostro/a figlio/a è di tipo pastorale. Vi potremo quindi tenere informati sulle nostre iniziative in ambito pastorale.

I dati di Vostro/a figlio/a potranno essere trattati soltanto da soggetti espressamente autorizzati dalla Parrocchia o da aziende che agiscono in qualità di Responsabili del Trattamento, per conto della stessa Parrocchia e che hanno sottoscritto un apposito contratto che disciplina puntualmente i trattamenti loro affidati e gli obblighi in materia di protezione dei dati (ad esempio: società che forniscono alla parrocchia servizi informatici).

I dati Vostrì e di Vostro/a figlio/a non verranno diffusi né comunicati a terzi senza il Vostro consenso, fatto salvo all'Arcidiocesi di Milano e alla Fondazione Oratori Milanesi (FOM). Solo nei casi e nei limiti previsti dall'ordinamento civile e canonico potranno essere comunicati ad altri soggetti.

Eventuali dati relativi alla salute di Vostro/a figlio/a da Voi forniti saranno trattati esclusivamente con il Vostro consenso, che potrete revocare quando vorrete senza però pregiudicare il precedente trattamento di questi dati.

Il conferimento dei dati è facoltativo, tuttavia l'eventuale mancato conferimento dei dati relativi a Vostro/a figlio/a porterà all'impossibilità per lui/lei di essere iscritto/a alle attività estive.

Con il Vostro consenso, potremo trattare foto e video che ritraggono Vostro/a figlio/a durante le attività parrocchiali.

Documentare questi momenti ha una finalità legata esclusivamente alla vita della comunità. Potremo quindi diffondere queste foto e questi video attraverso il bollettino parrocchiale, il sito internet della Parrocchia e gli eventuali social media sui quali la Parrocchia ha un profilo. Le foto e i video saranno conservati in parrocchia esclusivamente a titolo di documentazione storica degli eventi. Le immagini inoltre potranno essere diffuse attraverso i canali di comunicazione dell'Arcidiocesi di Milano e della Fondazione Oratori Milanesi, sempre per fini pastorali. Non saranno consegnate ad altri terzi. Il conferimento del consenso per il trattamento di foto e video è facoltativo ed è sempre revocabile senza pregiudicare il precedente trattamento. Se intendete negare il consenso, nei momenti in cui almeno uno di Voi sarà presente, sarà Vostra cura non permettere al minore di cui esercitate la responsabilità genitoriale di inserirsi in situazioni in cui chiaramente vengono acquisite le immagini.

I dati che ci avete fornito saranno conservati per il tempo necessario a completare l'attività per cui sono richiesti; alcuni dati potranno essere conservati anche oltre tale periodo nei casi e nei limiti in cui tale conservazione risponda al legittimo interesse pastorale della parrocchia o sia necessario per ottemperare a un obbligo di legge.

In ogni momento potrete esercitare i diritti contemplati dalle normative vigenti in tema di Protezione dei Dati personali, più specificamente il diritto all'accesso ai dati personali da Voi forniti, la rettifica o cancellazione degli stessi, la limitazione del trattamento o l'opposizione al trattamento stesso, il diritto al reclamo presso una autorità di controllo.

Per esercitare i Vostrì diritti potete rivolgerVi alla Parrocchia anche attraverso l'indirizzo e-mail [info.oratorio@parrocchiasanmagno.it](mailto:info.oratorio@parrocchiasanmagno.it)

Informativa aggiornata al 30/04/2024



## MODULO D'ISCRIZIONE SAN MAGNO

Noi

Cognome padre

Nome padre

Cognome madre

Nome madre

Genitori di



Cognome figlio/a

Nome figlio/a

Nato a

Il

Residente a

In via

Cellulare di un genitore (specificare chi)

Telefono di reperibilità (per urgenze)

E-Mail

**AVENDO PRESO VISIONE** del relativo programma e **ADERENDO** ai valori e allo spirito dell'iniziativa;

**CHIEDIAMO** che nostro/a figlio/a sia iscritto/a

all'ORATORIO ESTIVO 2024 ViaVai della Parrocchia SAN MAGNO in Legnano (MI).

Considerate le tipologie delle attività indicate nel programma,

- **AUTORIZZIAMO** inoltre la partecipazione di nostro/a figlio/a anche alle attività che si svolgeranno al di fuori degli ambienti parrocchiali.
- **CI IMPEGNIAMO** a comunicare alla parrocchia la modalità di ingresso e uscita dagli ambienti parrocchiali (oratorio) di nostro figlio/a in riferimento alle attività in oggetto.
- **AUTORIZZIAMO** inoltre la Parrocchia:
  - ad interrompere la partecipazione di nostro/a figlio/a alla suddetta proposta educativa qualora questo provvedimento sia ritenuto necessario per custodire il significato educativo dell'attività e degli spazi o per evitare che siano ripetuti comportamenti inammissibili o pericolosi per sé e per gli altri;
  - in caso di necessità, a chiedere l'intervento del Servizio Sanitario e/o accompagnare il/la ragazzo/a presso il Pronto Soccorso (contemporaneamente i responsabili e i loro collaboratori si attiveranno per avvisare almeno un genitore utilizzando il numero di telefono di reperibilità) e all'eventuale successivo riaffidamento del ragazzo/a alla Parrocchia, nella persona del Responsabile dell'Oratorio e dei suoi collaboratori.

**DICHIARIAMO** infine di aver letto e compreso l'informativa sul trattamento dei dati.

- Sì, prestiamo il consenso al trattamento di foto e video secondo quanto descritto dall'Informativa.
- No, NON prestiamo il consenso al trattamento di foto e video secondo quanto descritto dall'Informativa

Luogo .....

Data .....

Firma leggibile del padre .....

Firma leggibile della madre .....

**DA COMPILARE SE IL MODULO È FIRMATO DA UN SOLO GENITORE**

Il sottoscritto, consapevole delle conseguenze amministrative e penali per chi rilasci dichiarazioni non corrispondenti a verità, ai sensi del DPR 445/2000, dichiara di aver effettuato la scelta/richiesta in osservanza delle disposizioni sulla responsabilità genitoriale di cui agli artt. 316, 337 ter e 337 quater del codice civile, che richiedono il consenso di entrambi i genitori.

Luogo .....

Data .....

Firma leggibile di un genitore .....

## Informazioni aggiuntive

**CLASSE FREQUENTATA nell'anno 2023/2024** .....

**Parrocchia di riferimento** .....

### INDICARE LA TAGLIA DELLA MAGLIETTA

(vedi misure nella tabella accanto):

- 7/8 anni
- 9/10 anni
- 11/12 anni
- S adulti
- M adulti
- L adulti
- XL adulti
- XXL adulti

**Guida alle Taglie**

Taglia	Larghezza	Lunghezza
7/8 anni	38 cm	53 cm
9/10 anni	42 cm	57 cm
11/12 anni	46 cm	61 cm
S	48 cm	69 cm
M	50 cm	71 cm
L	54 cm	73 cm
XL	58 cm	75 cm
2XL	62 cm	77 cm

+/- 5% di tolleranza



*Oratorio Estivo*

### SETTIMANE DI ISCRIZIONE:

- PRIMA SETTIMANA: dal 10 al 14 giugno.
- SECONDA SETTIMANA: dal 17 al 21 giugno.
- TERZA SETTIMANA: dal 24 al 28 giugno.
- QUARTA SETTIMANA: dall'1 al 5 luglio.
- QUINTA SETTIMANA: dall'8 al 12 luglio.

**NOTA BENE:** l'iscrizione alle settimane e alla mensa è possibile anche da casa con l'applicativo Sansone, pagando con Paypal o Satispay.

### CERTIFICAZIONE EX-LEGE 104/92

L'Oratorio San Magno IN ACCORDO con l'Amministrazione Comunale si impegna a garantire a favore dei bambini con CERTIFICAZIONE EX-LEGE 104/92 affinché frequentino l'Oratorio Estivo con un SUPPORTO EDUCATIVO. Siete in possesso di questa certificazione?

SÌ

NO



## NOTIZIE particolari relative a

.....

*Classe frequentata*

.....

*(è consigliabile consegnare queste notizie in busta chiusa)*

**SEGNALIAMO** al Responsabile dell'Oratorio le seguenti notizie particolari e riservate che riguardano nostro/a figlio/a [ad esempio, **PATOLOGIE** ed **EVENTUALI TERAPIE**, **ALLERGIE** e **INTOLLERANZE** (anche agli alimenti)].  
*Barrare in caso nel caso in cui non ci sia nulla da segnalare.*

.....  
.....  
.....  
.....  
.....  
.....  
.....  
.....  
.....  
.....  
.....

### **INFORMATIVA RELATIVA ALLA TUTELA DELLA RISERVATEZZA,**

*in relazione ai dati personali raccolti per le attività educative della parrocchia.*

**DICHIARIAMO** di aver letto e compreso l'Informativa circa l'utilizzo dei dati e prestiamo il consenso al trattamento dei dati relativi alla salute da noi forniti riguardanti nostro/a figlio/a.

Luogo .....

Data .....

Firma leggibile del padre .....

Firma leggibile della madre .....

### **DA COMPILARE SE IL MODULO È FIRMATO DA UN SOLO GENITORE**

Il sottoscritto, consapevole delle conseguenze amministrative e penali per chi rilasci dichiarazioni non corrispondenti a verità, ai sensi del DPR 445/2000, dichiara di aver effettuato la scelta/richiesta in osservanza delle disposizioni sulla responsabilità genitoriale di cui agli artt. 316, 337 ter e 337 quater del codice civile, che richiedono il consenso di entrambi i genitori.

Luogo .....

Data .....

Firma leggibile di un genitore .....